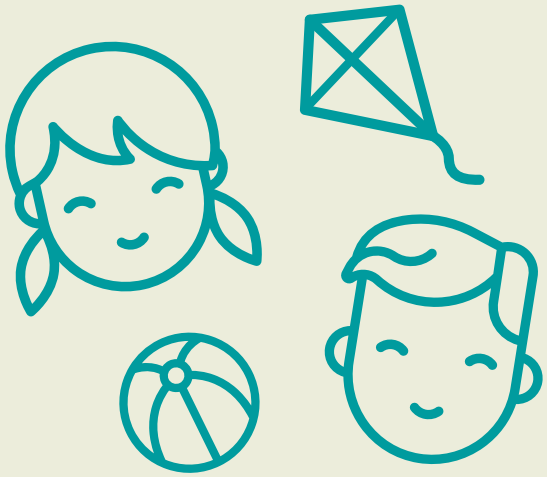

TORNARE A GIOCARE
PRIMA DELLA SCUOLA

Per bambini delle scuole elementari, **dai 6 ai 10 anni**,
un invito a stare insieme a scuola, prima della ripresa delle lezioni,
incontrandosi e giocando con il supporto di figure educative:

- **martedì 1, mercoledì 2, giovedì 3 settembre 2020**
  ore 15.30 – 17.30

- **martedì 8, mercoledì 9, giovedì 10 settembre 2020**
  ore 15.30 – 17.30

Scuola Primaria Collodi
via Mantiero 29, quartiere San Liberale, Treviso

L'attività è gratuita, in piccoli gruppi per fasce di età.

Iscrizioni: entro giovedì 27 agosto 2020.

Il laboratorio è aperto ad **un massimo di 30 bambini**.
La partecipazione è obbligatoria per i tre giorni della prima,
della seconda o di entrambe le settimane, non per il giorno singolo.

Contatti: Stefania Visentin
La Esse, t. 3332814607 – svisentin@laesse.org

L'attività si svolgerà nel rispetto della normativa per il contenimento del Covid 19.
L'iniziativa è proposta nell'ambito di "Kepler 5–14 nuovi sistemi educativi per generazioni competenti", selezionato dall'impresa sociale Con i Bambini nell'ambito del Fondo per il contrasto della povertà educativa minorile.

LA ESSE
INNOVAZIONE
PARTECIPAZIONE
CAMBIAMENTO

UN PROGETTO CON I BAMBINI
FONDO PER IL CONTRASTO DELLA POVERTÀ EDUCATIVA MINORILE

Istituto Comprensivo n. 5
Luigi Coletti

progetto grafico **Officina 3am** | icone realizzate da **Flaticon** dal sito **www.flaticon.com**