

DESCRIZIONE DEGLI ALBERI

AREA PREVENZIONE DELLA DISPERSIONE E DEL DISAGIO



ALBERO DELL'IMPARARE FACENDO

OBIETTIVO	Prevenzione dell'insuccesso, del ritardo scolastico, della dispersione e dell'abbandono
CONTENUTO/DESCRIZIONE (ore, metodologia, orario extra o curriculare)	Attività laboratoriali pratiche in alternanza della durata di 150 h per stimolare abilità operative e capacità di concentrazione per minori della scuola secondaria di I grado con la finalità della rimotivazione. I laboratori saranno impostati secondo una didattica esperienziale che prevede il distacco degli allievi per 1 mattina a settimana con l'obiettivo di coinvolgerli nei seguenti ambiti: Food (presso Piazza dei Mestieri), Multimedialità (presso Immaginazione e Lavoro sede di Moncalieri) e Meccanica/Termoidraulica (presso Filos).
MODALITA' DI PARTECIPAZIONE/INGAGGIO	Condivisione scheda di partecipazione da compilare a cura del referente. Ogni istituto scolastico della rete potrà segnalare indicativamente 4/5 allievi all'anno.
DESTINATARI (grado scuola, n allievi, criteri di accesso)	Allievi di origine sia comunitaria che extra-comunitaria provenienti dalla classe seconda della Scuola Secondaria di I grado. Il laboratorio sarà aperto anche agli allievi con BES e DSA e a sostegni medio-lievi (come da certificazione).
CRONOPROGRAMMA (programmazione, sempre attivo)	Attivo dal mese di dicembre 2020 fino ad esaurimento delle ore previste. Il percorso potrebbe prevedere un intervento intensivo al termine dell'A.S. (periodo estivo). Tutte le attività possono essere svolte sia in orario scolastico, sia extrascolastico, anche oltre il termine dell'anno scolastico.
ALBERI ATTIVI E LOCALIZZAZIONE	Tre alberi attivi, uno per ciascun Giardino, così articolati: <ul style="list-style-type: none"> • CENTRO (ambito food) • NORD (meccanica/termoidraulica) • SUD (multimedialità)
FRUTTO (tipologia e orario)	Organizzazione di un unico showroom finale dei mestieri per l'esposizione e la condivisione di quanto appreso all'interno dei diversi laboratori



ALBERO DELLA PREVENZIONE

OBIETTIVO	Promuovere un approccio preventivo di situazioni a rischio devianza minorile, esclusione/espulsione dal sistema scolastico attraverso interventi educativi rivolti a gruppi di allievi o a singoli beneficiari.
CONTENUTO/DESCRIZIONE (ore, metodologia, orario extra o curricolare)	Moduli di 8 ore ciascuno, sia in orario curricolare che extracurricolare, il cui focus sarà l'educazione alla prevenzione: la scelta della tematica sarà concordata con ciascuna singola scuola in funzione del bisogno espresso e sarà articolato in incontri in aula. È inoltre possibile usufruire dell'Albero nella forma della "Banca delle ore". I destinatari saranno individuati attraverso segnalazioni specifiche da parte delle scuole e i progetti educativi saranno discussi ed articolati durante i Tavoli delle Opportunità, con indicativamente la possibilità di destinare 20 ore di intervento mirato per ciascuna scuola.
MODALITA' DI PARTECIPAZIONE/INGAGGIO	Segnalazione da parte della scuola della tematica di interesse e della classe cui destinare l'azione; programmazione concertata con il partner che eroga l'attività.
DESTINATARI (grado scuola, n allievi, criteri di accesso)	Allievi di origine sia comunitaria che extra-comunitaria provenienti sia dalla scuola primaria sia dalla secondaria di I grado
CRONOPROGRAMMA (programmazione, sempre attivo)	Attivo dal mese di novembre 2020 fino ad esaurimento delle ore previste. Il percorso potrebbe prevedere un intervento anche al termine dell'a. S. (periodo estivo). Tutte le attività possono essere svolte sia in orario scolastico, sia extrascolastico, anche oltre il termine dell'anno scolastico
ALBERI ATTIVI E LOCALIZZAZIONE	Dieci alberi attivi, uno per ciascuna scuola. L'associazione IL Portico avrà inoltre il compito di programmare un doposcuola del totale di 75 ore nell'ottica della prevenzione dell'abbandono scolastico. La Banca delle ore sarà sempre attiva ed utilizzata all'occorrenza.
FRUTTO (tipologia e orario)	Documentazione metodologica e/o multimediale delle storie di successo



ALBERO DELLA CURA DI SÉ

OBIETTIVO	Prevenzione delle diverse forme di disagio con particolare attenzione alla dimensione corporea ed affettiva al fine di valorizzare un approccio positivo alla cura di sé.
CONTENUTO/DESCRIZIONE (ore, metodologia, orario extra o curricolare)	Interventi educativi-esperienziali della durata di 20 ore ciascuno, sia in orario curricolare che extracurricolare, il cui focus sarà l'equilibrio corporeo ed affettivo al fine di incentivare stili di vita corretti ed equilibrati. La programmazione di dettaglio verrà concordata tra le scuole e i partner che svolgeranno le attività
MODALITA' DI PARTECIPAZIONE/INGAGGIO	Segnalazione da parte della scuola della tematica di interesse e della classe cui destinare l'azione; programmazione concertata con il partner che eroga l'attività.
DESTINATARI (grado scuola, n allievi, criteri di accesso)	Allievi di origine sia comunitaria che extra-comunitaria provenienti sia dalla scuola primaria sia dalla secondaria di secondo grado
CRONOPROGRAMMA (programmazione, sempre attivo)	Attivo dal mese di novembre 2020 fino ad esaurimento delle ore previste. Il percorso potrebbe prevedere un intervento anche al termine dell'a. S. (periodo estivo). Tutte le attività possono essere svolte sia in orario scolastico, sia extrascolastico, anche oltre il termine dell'anno scolastico
ALBERI ATTIVI E LOCALIZZAZIONE	Cinque alberi attivi, in rispettive scuole della rete
FRUTTO (tipologia e orario)	documentazione metodologica e/o multimediale

AREA INCLUSIONE – AZIONI PER MINORI E FAMIGLIE

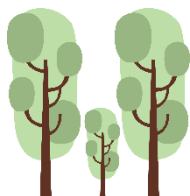

ALBERO DELLA FAMIGLIA

OBIETTIVO	Empowerment della capacità genitoriale e la promozione delle relazioni inter e intra- familiari per facilitare la comunicazione, cooperazione e condivisione di strategie tra famiglie
CONTENUTO/DESCRIZIONE (ore, metodologia, orario extra o curricolare)	Interventi educativi-esperienziali della durata di 4 ore ciascuno, sia in orario curricolare che extracurricolare, il cui focus sarà aiutare i genitori nella gestione di situazioni conflittuali, offrendo strumenti ed esperienze che possano anticipare e/o disinnescare conflitti e che permettano la piena partecipazione alla vita scolastica dei figli.
MODALITA' DI PARTECIPAZIONE/INGAGGIO	Segnalazione da parte della scuola dei nuclei familiari che verranno poi contattati direttamente dai partner che erogano l'azione.
DESTINATARI (grado scuola, n allievi, criteri di accesso)	Famiglie di origine sia comunitaria che extra-comunitaria provenienti sia dalla scuola primaria sia dalla secondaria di secondo grado
CRONOPROGRAMMA (programmazione, sempre attivo)	Attivo dal mese di novembre 2020 fino ad esaurimento dei moduli previsti. Tutte le attività possono essere svolte sia in orario scolastico, sia extrascolastico, anche oltre il termine dell'anno scolastico
ALBERI ATTIVI E LOCALIZZAZIONE	8 alberi attivi così dislocati: 4 presso la Fondazione Piazza dei Mestieri 4 presso l'associazione Il Cammino
FRUTTO (tipologia e orario)	La cena del giardino: rivolto a tutti i partecipanti (minori e loro famiglie) come momento conclusivo del percorso svolto



ALBERO DELLE DIVERSE ABILITÀ

OBIETTIVO	Riduzione della condizione di svantaggio che limita l'integrazione sociale delle persone con disabilità all'interno di un gruppo classe; valorizzazione della diversità come empowerment del gruppo classe
CONTENUTO/DESCRIZIONE (ore, metodologia, orario extra o curricolare)	Focus tematici di 10 ore ciascuno, per classi con la presenza di allievi con disabilità per sostenere la costruzione di un'immagine positiva di sé, favorendo autostima ed auto-consapevolezza del proprio potenziale e la socializzazione tra pari. Inoltre, è previsto 1 modulo da 130h per ogni A.S. per offrire un sostegno allo studio a circa 8/10 allievi all'anno con Bisogni Educativi Speciali.
MODALITA' DI PARTECIPAZIONE/INGAGGIO	Individuazione da parte della Scuola delle classi su cui intervenire; programmazione concertata con il partner che eroga l'attività.
DESTINATARI (grado scuola, n allievi, criteri di accesso)	Famiglie di origine sia comunitaria che extra-comunitaria provenienti sia dalla scuola primaria sia dalla secondaria di secondo grado
CRONOPROGRAMMA (programmazione, sempre attivo)	Attivo dal mese di novembre 2020 fino ad esaurimento dei moduli previsti. Tutte le attività possono essere svolte sia in orario scolastico, sia extrascolastico, anche oltre il termine dell'anno scolastico
ALBERI ATTIVI E LOCALIZZAZIONE	6 alberi attivi tra i partner della rete
FRUTTO (tipologia e orario)	documentazione metodologica e/o multimediale



ALBERO DEL DONO

OBIETTIVO	Educazione al volontariato per promuovere la cultura del dono sensibilizzando i giovani ad una maggior solidarietà, anche in ottica di educazione civica e sociale.
CONTENUTO/DESCRIZIONE (ore, metodologia, orario extra o curriculare)	Laboratori da 6 ore ciascuno per la sensibilizzazione civica e la promozione di comportamenti virtuosi e di lotta allo spreco.
MODALITA' DI PARTECIPAZIONE/INGAGGIO	Individuazione da parte della Scuola delle classi su cui intervenire; programmazione concertata con il partner che eroga l'attività.
DESTINATARI (grado scuola, n allievi, criteri di accesso)	Allievi di origine sia comunitaria che extra-comunitaria provenienti sia dalla scuola primaria sia dalla secondaria di I grado
CRONOPROGRAMMA (programmazione, sempre attivo)	Attivo dal mese di dicembre 2020 fino ad esaurimento dei moduli previsti. Tutte le attività possono essere svolte sia in orario scolastico, sia extrascolastico, anche oltre il termine dell'anno scolastico
ALBERI ATTIVI E LOCALIZZAZIONE	10 alberi attivi dislocati uno per ogni scuola della rete
FRUTTO (tipologia e orario)	Iniziative ed eventi di solidarietà eventualmente rivolte a tutta la comunità scolastica



ALBERO DEL BENE COMUNE

OBIETTIVO	Promozione del protagonismo dei giovani all'interno delle mura scolastiche attraverso l'impegno in attività di valorizzazione degli spazi comuni
CONTENUTO/DESCRIZIONE (ore, metodologia, orario extra o curricolare)	Laboratori di 10 ore ciascuno per stimolare l'impegno dei giovani in attività di valorizzazione degli spazi della scuola (orti didattici, murales, biblioteche...) promuovendo senso di appartenenza e comportamenti proattivi.
MODALITA' DI PARTECIPAZIONE/INGAGGIO	Individuazione da parte della Scuola delle classi su cui intervenire; programmazione concertata con il partner che eroga l'attività.
DESTINATARI (grado scuola, n allievi, criteri di accesso)	Allievi di origine sia comunitaria che extra-comunitaria provenienti sia dalla scuola primaria sia dalla secondaria di I grado
CRONOPROGRAMMA (programmazione, sempre attivo)	Attivo dal mese di dicembre 2020 fino ad esaurimento dei moduli previsti. Tutte le attività possono essere svolte sia in orario scolastico, sia extrascolastico, anche oltre il termine dell'anno scolastico
ALBERI ATTIVI E LOCALIZZAZIONE	Sarà disponibile per le 7 scuole statali
FRUTTO (tipologia e orario)	Report e "visita" dei beni recuperati e valorizzati

AREA CAPACITAZIONE – AZIONI PER MINORI E FAMIGLIE

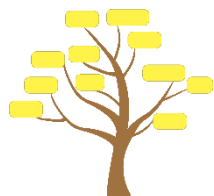

ALBERO DEGLI STILI DI APPRENDIMENTO

OBIETTIVO	Valorizzare le competenze meta didattiche per l'apprendimento curricolare.
CONTENUTO/DESCRIZIONE (ore, metodologia, orario extra o curricolare)	Laboratori sugli stili di apprendimento e metodo di studio, di 14 ore ciascuno per l'accompagnamento durante il percorso didattico alla costruzione di strategie per lo studio e per la gestione delle prove strutturate (es. INVALSI)
MODALITA' DI PARTECIPAZIONE/INGAGGIO	Individuazione da parte della Scuola delle classi su cui intervenire; programmazione concertata con il partner che eroga l'attività.
DESTINATARI (grado scuola, n allievi, criteri di accesso)	Allievi di origine sia comunitaria che extra-comunitaria iscritti alla terza elementare della scuola primaria nell'anno 2020-21. La stessa classe sarà oggetto della continuazione del percorso nei due anni successivi (21-22; 22-23)
CRONOPROGRAMMA (programmazione, sempre attivo)	Attivo dal mese di dicembre 2020 fino ad esaurimento dei moduli previsti. Tutte le attività possono essere svolte sia in orario scolastico, sia extrascolastico, anche oltre il termine dell'anno scolastico
ALBERI ATTIVI E LOCALIZZAZIONE	2 alberi all'anno per ciascuna delle seguenti scuole: IC ALBERTI IC SABA IC NIGRA IC PACINOTTI IC ILARIA ALPI IC PERTINI
FRUTTO (tipologia e orario)	Lezione aperta (all'interno delle 14 ore del modulo)

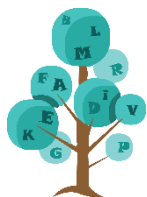

ALBERO DELLA COMPrensione

OBIETTIVO	Rinforzo e consolidamento linguistico L2 per figure genitoriali e minori a loro carico provenienti da paesi esteri.
CONTENUTO/DESCRIZIONE (ore, metodologia, orario extra o curriculare)	Sperimentazione di percorsi di educazione linguistica (italiano L2) congiunta tra genitori e figli. Ogni A.S. saranno attivati moduli da 30h ciascuno da dedicare a gruppi di famiglie diverse ogni anno.
MODALITA' DI PARTECIPAZIONE/INGAGGIO	Individuazione da parte della Scuola di 4-5 nuclei famigliari da segnalare come beneficiari
DESTINATARI (grado scuola, n allievi, criteri di accesso)	Allievi e loro genitori, di origine sia comunitaria che extra-comunitaria provenienti sia dalla scuola primaria sia dalla secondaria di I grado
CRONOPROGRAMMA (programmazione, sempre attivo)	Attivo dal mese di dicembre 2020 fino ad esaurimento dei moduli previsti. Tutte le attività possono essere svolte sia in orario scolastico, sia extrascolastico, anche oltre il termine dell'anno scolastico
ALBERI ATTIVI E LOCALIZZAZIONE	3 alberi all'anno (DEDICATI) presso la FONDAZIONE PIAZZA DEI MESTIERI
FRUTTO (tipologia e orario)	Scrittura di un breve racconto a 4 mani (genitori e figli)

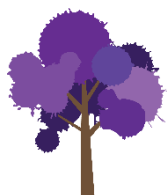

ALBERO DELLA CREATIVITÀ e DEI TALENTI

OBIETTIVO	Sviluppo di capacità ed interesse nei confronti dell'esperienza artistica, espressiva, culturale, digitale e musicale per scoprire talenti e passioni individuali
CONTENUTO/DESCRIZIONE (ore, metodologia, orario extra o curriculare)	Sperimentazione di percorsi artistico-espressivi di 14 ore ciascuno, di cui 10 h di attività e 4h destinate alla performance sul contenuto sviluppato.
MODALITA' DI PARTECIPAZIONE/INGAGGIO	Individuazione da parte della Scuola delle classi su cui intervenire
DESTINATARI (grado scuola, n allievi, criteri di accesso)	Allievi di origine sia comunitaria che extra-comunitaria provenienti sia dalla scuola primaria sia dalla secondaria di I grado
CRONOPROGRAMMA (programmazione, sempre attivo)	Attivo dal mese di dicembre 2020 fino ad esaurimento dei moduli previsti.
ALBERI ATTIVI E LOCALIZZAZIONE	2 alberi all'anno per ciascuna delle seguenti scuole: IC ALBERTI IC SABA IC NIGRA IC RACCONIGI IC ILARIA ALPI IC PERTINI IC PACINOTTI COTTOLENGO (4 alberi) SCUOLA CAFASSO SS NATALE EDUCARE (3 alberi)
FRUTTO (tipologia e orario)	Eventi spettacoli organizzati presso i singoli istituti scolastici

AREA LIBERA ESPRESSIONE – AZIONI PER MINORI E FAMIGLIE



ALBERO DELLA LETTURA

OBIETTIVO	Generare esperienze in grado di potenziare sia le competenze espressive e comunicative sia le relazioni inter-generazionali e l'alleanza scuola-famiglia
CONTENUTO/DESCRIZIONE (ore, metodologia, orario extra o curriculare)	Momenti di lettura partecipata di testi , organizzati in moduli da 10 ore ciascuno, condotti anche da genitori e nonni con l'eventuale coinvolgimento di giovani attori e artisti.
MODALITA' DI PARTECIPAZIONE/INGAGGIO	Individuazione da parte della Scuola delle classi su cui intervenire
DESTINATARI (grado scuola, n allievi, criteri di accesso)	Allievi di origine sia comunitaria che extra-comunitaria provenienti sia dalla scuola primaria sia dalla secondaria di I grado
CRONOPROGRAMMA (programmazione, sempre attivo)	Attivo dal mese di dicembre 2020 fino ad esaurimento dei moduli previsti. Tutte le attività possono essere svolte sia in orario scolastico, sia extrascolastico, anche oltre il termine dell'anno scolastico
ALBERI ATTIVI E LOCALIZZAZIONE	1 albero all'anno per ciascuna delle seguenti scuole: IC SABA IC PERTINI IC RACCONIGI
FRUTTO (tipologia e orario)	Report condivisione delle esperienze



ALBERO INCANTATO

OBIETTIVO	Arricchimento del bagaglio esperienziale dei minori finalizzato al potenziamento delle competenze creative e del pensiero laterale.
CONTENUTO/DESCRIZIONE (ore, metodologia, orario extra o curriculare)	Giornate di introduzione alla bellezza con un approccio multisensoriale, che stimoli abilità e creatività dei bambini della scuola primaria. Ogni a.s. verranno attivati 20 moduli da 4h e partecipano allievi diversi.
MODALITA' DI PARTECIPAZIONE/INGAGGIO	Individuazione da parte della Scuola delle classi su cui intervenire
DESTINATARI (grado scuola, n allievi, criteri di accesso)	Allievi di origine sia comunitaria che extra-comunitaria provenienti dalla scuola primaria
CRONOPROGRAMMA (programmazione, sempre attivo)	Attivo dal mese di dicembre 2020 fino ad esaurimento dei moduli previsti. Tutte le attività possono essere svolte sia in orario scolastico, sia extrascolastico, anche oltre il termine dell'anno scolastico
ALBERI ATTIVI E LOCALIZZAZIONE	2 ALBERI all'anno per ciascuna delle scuole statali della rete di progetto
FRUTTO (tipologia e orario)	Documentazione multimediale



ALBERO DEI SEGRETI

OBIETTIVO	Spazio per la valorizzazione del punto di vista dei minori, dando voce ad emozioni e riflessioni dei partecipanti ai giardini. Le informazioni raccolte saranno utili a ricostruire l'efficacia dei diversi interventi educativi proposti
CONTENUTO/DESCRIZIONE (ore, metodologia, orario extra o curriculare)	Interviste individuali rivolte ai minori che hanno partecipato alle attività. Ogni anno scolastico verrà richiesta la partecipazione di 2/3 allievi per scuola, con interviste della durata di 3 ore ciascuna.
MODALITA' DI PARTECIPAZIONE/INGAGGIO	Individuazione da parte della Scuola dei beneficiari da coinvolgere
DESTINATARI (grado scuola, n allievi, criteri di accesso)	Allievi di origine sia comunitaria che extra-comunitaria provenienti sia dalla scuola primaria sia dalla secondaria di I grado
CRONOPROGRAMMA (programmazione, sempre attivo)	Attivo dopo la realizzazione degli altri alberi. Tutte le attività possono essere svolte sia in orario scolastico, sia extrascolastico, anche oltre il termine dell'anno scolastico
ALBERI ATTIVI E LOCALIZZAZIONE	Sedi operative del progetto, sede del soggetto responsabile
FRUTTO (tipologia e orario)	Realizzazione del "Libro dei segreti"



ALBERO DEL TEMPO LIBERO

OBIETTIVO	Sviluppo della fiducia in sé stessi attraverso un' efficace inclusione sociale veicolata dallo sport come strumento di conoscenza di sé e dell'altro.
CONTENUTO/DESCRIZIONE (ore, metodologia, orario extra o curricolare)	Coinvolgimento dei giovani in sport sia individuali sia di squadra come strumento di educazione e prevenzione, inclusione e aggregazione sociale, oltre che strumento di riflessione sull'importanza dello sport come attività del tempo libero. Ogni a.s. verranno attivati 11 moduli da 16 ore ciascuno
MODALITA' DI PARTECIPAZIONE/INGAGGIO	Individuazione da parte della Scuola delle classi su cui intervenire, co-progettazione con le associazioni sportive
DESTINATARI (grado scuola, n allievi, criteri di accesso)	Allievi di origine sia comunitaria che extra-comunitaria provenienti dalla scuola primaria, prevalentemente in orario extra scolastico.
CRONOPROGRAMMA (programmazione, sempre attivo)	Attivo dal mese di dicembre 2020 fino ad esaurimento dei moduli previsti.
ALBERI ATTIVI E LOCALIZZAZIONE	1 albero all'anno per ciascuna delle scuole statali del partenariato, 1 albero dedicato ai centri della formazione professionale
FRUTTO (tipologia e orario)	Tornei



ALBERO DELLA CONDIVISIONE

OBIETTIVO	Condividere con gli istituti scolastici strategie e metodi di valutazione in grado di valorizzare e formare le competenze soft.
CONTENUTO/DESCRIZIONE (ore, metodologia, orario extra o curricolare)	<p>Giornate studio e di approfondimento articolate secondo due direttrici:</p> <p><u>Per ogni scuola:</u> Incontri con dirigenti scolastici, insegnanti ed operatori dei singoli istituti scolastici su come valorizzare le soft skills dei minori all'interno del percorso scolastico e formativo tradizionale.</p> <p><u>Per tutta la comunità educante:</u> Incontri tra dirigenti, insegnanti referenti e operatori delle diverse scuole per scambio buone prassi (1 all'anno).</p> <p>Ogni scuola avrà a disposizione ogni anno indicativamente sei ore per gli incontri specifici.</p> <p>La comunità educante si incontrerà per un totale di tre ore all'anno.</p>
MODALITA' DI PARTECIPAZIONE/INGAGGIO	Individuazione da parte della Scuola dei referenti, organizzazione da parte di Fondazione Piazza dei Mestieri dei momenti di condivisione
DESTINATARI (grado scuola, n allievi, criteri di accesso)	Allievi di origine sia comunitaria che extra-comunitaria provenienti dalla scuola primaria, prevalentemente in orario extra scolastico.
CRONOPROGRAMMA (programmazione, sempre attivo)	<p>Attivo dal mese di settembre 2020 fino ad esaurimento dei moduli previsti.</p> <p>Tutte le attività possono essere svolte sia in orario scolastico, sia extrascolastico, anche oltre il termine dell'anno scolastico</p>
ALBERI ATTIVI E LOCALIZZAZIONE	Sedi operative del progetto, sede del soggetto responsabile
FRUTTO (tipologia e orario)	Documentazione metodologica e multimediale